



Politechnika  
Śląska

# ŚLADAMI POLITECHNIKI LWOWSKIEJ: POCZĄTEK I ROZWÓJ POLITECHNIKI ŚLĄSKIEJ

*Anna Chrobok, Wojciech Zieliński*

---

Tradycje naszą siłą – Lwów 2019

# POLSKA – OKRES MIĘDZYWOJENNY

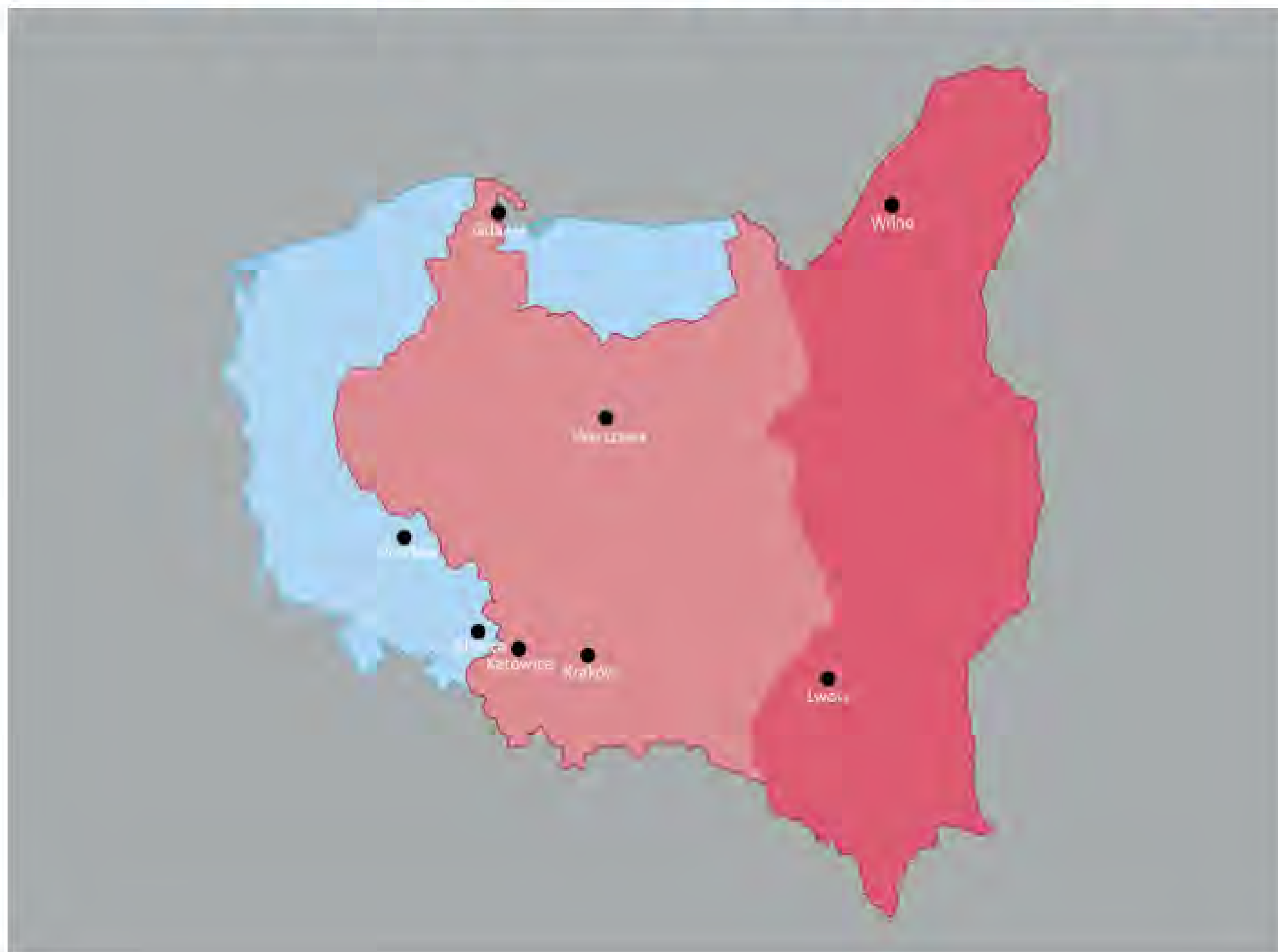

- 1) **Politechnika Warszawska**  
założona w 1915 r.
- 2) **Akademia Górnicza w Krakowie**  
założona w 1919 r.
- 3) **Politechnika Lwowska**  
założona 1844 r.

Politechnika Lwowska uzyskała prawa nauczania w języku polskim (1872 r.) gdy Galicja zyskała autonomię w ramach Monarchii Austro-Węgierskiej.

# POLITECHNIKA LWOWSKA -KUŹNIĄ POLSKICH ELIT NAUKOWYCH, POLITYCZNYCH I ARTYSTYCZNYCH



Stefan Banach



Stanisław Ulam



Kazimierz Bartel



Ignacy Mościcki



Władysław Sikorski



Eugeniusz Kwiatkowski



Bruno Schulz



# POLSKA – OKRES POWOJENNY

Ludność ze Lwowa i okolicy migrowała do **Bytomia**, **Gliwic** i **Wrocławia**

Profesorowie i pracownicy Politechniki Lwowskiej emigrowali do **Krakowa**, by w murach **Akademii Górniczej**, jedynej aktualnie działającej w Polsce uczelni technicznej, podjąć wysiłek odbudowy nauki polskiej.

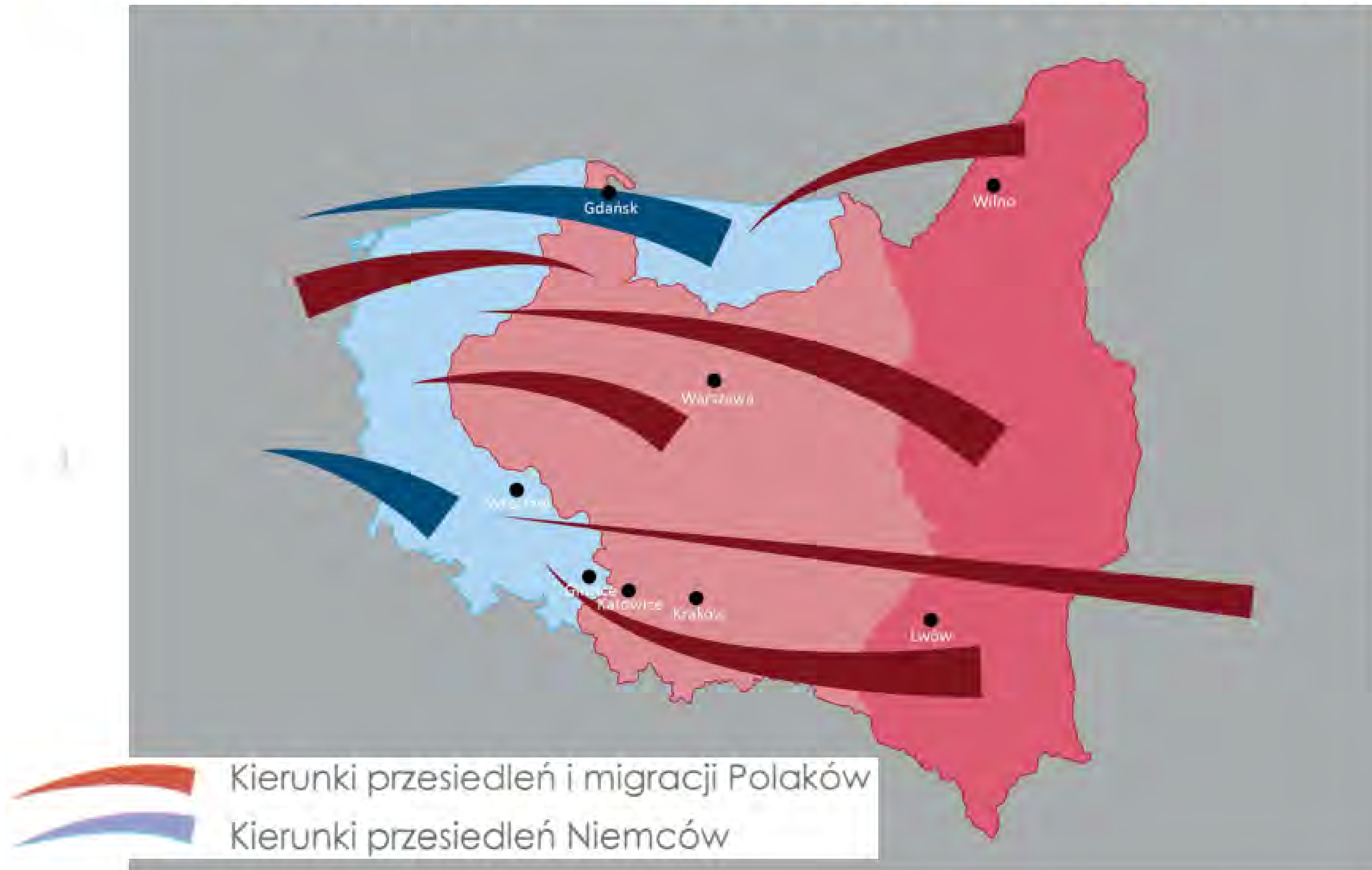

# — STRATY POLSKI W TRAKCIE II WOJNY ŚWIATOWEJ

- ogromne straty materialne, utrata 20% terytorium, zmniejszenie populacji o 30%
- **zmniejszenie ilości inżynierów o 90%**
- **zmniejszenie kadr akademickich o 60%**



24. maja 1945 r. powołano do życia

- **Politechnikę Śląską w Katowicach**
- Politechnikę Łódzką
- Politechnikę Gdańską
- Uniwersytet, Politechnika we Wrocławiu
- obudowywano Politechnikę Warszawską

# DEKRET O UTWORZENIU POLITECHNIKI ŚLĄSKIEJ

Politechnika Śląska  
dzieli się na 4 Wydziały:

Mechaniczny

Elektryczny

Hutniczy ↔ Chemiczny

Inżynierijno-budowlany

118

DEKRET

z dnia 24 maja 1945 r.

o utworzeniu Politechniki Śląskiej

Na podstawie ustawy z dnia 3 stycznia 1945 r. o trybie wydawania dekretów z mocą ustawy (Dz. U. R. P. Nr 1, poz. 1) — Rada Ministrów postanawia, a Prezydium Krajowej Rady Narodowej zatwierdza, co następuje:

Art. 1. Tworzy się Politechnikę Śląską z siedzibą w Katowicach.

Art. 2. Politechnika Śląska jest państwową szkołą akademicką.

Art. 3. (1) Politechnika Śląska dzieli się na cztery wydziały: 1) mechaniczny, 2) elektryczny, 3) hutniczy, 4) inżynierijno-budowlany.

(2) Minister Oświaty może w drodze rozporządzenia powołać do życia nowe wydziały i oddziały.

Art. 4. (1) Pierwszego rektora i pierwszy skład profesorów Politechniki Śląskiej mianuje Prezydent Krajowej Rady Narodowej na wniosek Ministra Oświaty.

(2) W okresie organizacyjnym, trwającym do dnia 30 sierpnia 1946 r., rektor Politechniki Śląskiej ma kompetencje senatu akademickiego, dziekanów i rad wydziałowych.

(3) Minister Oświaty może w drodze rozporządzenia ograniczyć kompetencje rektora, określone w ust. (2).

Art. 5. Wykonanie niniejszego dekretu porucza się Ministrowi Oświaty.

Art. 6. Dekret niniejszy wchodzi w życie z dniem ogłoszenia.

Prezydent Krajowej Rady Narodowej:

*Bolesław Bierut*

Prezes Rady Ministrów:

*Edward Osóbka-Morawski*

Minister Oświaty:

*Stanisław Skrzyszewski*



# ZARZĄDZENIA



Zarządzenie nr 2 o powołaniu dziekanów



Zarządzenie o otwarciu laboratorium Wydziału Chemicznego

Brak kadr na innych uczelniach spowodował, że **prof. Edward Sucharda** przeniósł się do Wrocławia (prorektora ds. Politechniki), pozostawiając Kierownikiem Katedry Chemii Organicznej Politechniki Śląskiej, **prof. Kazimierz Idaszewski** podobnie zasilił kadrę Politechniki Wrocławskiej, **prof. Antoni Plamitzer** zrezygnował z funkcji z uwagi na zły stan zdrowia. Wielkie zasługi w organizacji Wydziału Chemicznego, a przede wszystkim organizacji laboratoriów w Gliwicach wniósł **prof. Wiktor Jakób**, a Wydziału Elektrycznego **prof. Tadeusz Malarski**, prowadzący poza Gliwicami jeszcze wykłady w Krakowie i Wrocławiu.



# ZMIANA LOKALIZACJI NA GLIWICE

91

## DEKRET

z dnia 20 marca 1946 r.

### o przeniesieniu siedziby Politechniki Śląskiej.

Na podstawie ustawy z dnia 3 stycznia 1945 r. o trybie wydawania dekretów z mocą ustawy (Dz. U. R. P. Nr 1, poz. 1) — Rada Ministrów postanawia, a Prezydium Krajowej Rady Narodowej zatwierdza, co następuje:

**Art. 1.** Siedzibę Politechniki Śląskiej, utworzonej dekretem z dnia 24 maja 1945 r. (Dz. U. R. P. Nr 21, poz. 118), przenosi się z Katowic do Gliwic.

**Art. 2.** Wykonanie niniejszego dekretu porucza się Ministrowi Oświaty.

**Art. 3.** Dekret niniejszy wchodzi w życie z dniem ogłoszenia.

Prezydent Krajowej Rady Narodowej:

*Bolesław Bierut*

w/z Prezes Rady Ministrów:

*Władysław Gomułka*

w/z Minister Oświaty:

*Władysław Bieńkowski*



Widok aktualny



Politechnika Śląska na ul. Strzody w latach 50-tych



Politechnika  
Śląska



75 lat  
POLITECHNIKI  
ŚLĄSKIEJ



# PIERWSZY REKTOR POLITECHNIKI ŚLĄSKIEJ



prof. Władysław Kuczewski,  
kierownik-organizator  
i pierwszy rektor  
Politechniki Śląskiej



Profesor Włodzimierz Burzyński  
Wybrany 28.07.1946 roku na stanowisko rektora  
Politechniki Śląskiej



# INAUGURACJA ROKU AKADEMICKIEGO 1945/46 W POLITECHNICE ŚLĄSKIEJ W GLIWICACH



- studia rozpoczęło 2450 studentów na I, II, III i IV roku na czterech wydziałach i 54 katedrach
- kadre stanowiło 198 pracowników naukowych w tym 32 profesorów i docentów

Aula na ulicy Strzody 21



# PIERWSZĄ KADRĘ NAUKOWO-DYDAKTYCZNA UCZELNI STANOWILI PROFESOROWIE POLITECHNIKI LWOWSKIEJ

Stamtąd również zaczerpnięto pierwsze plany i programy studiów.

Lwowskie tradycje naukowe ukształtowały i wniknęły głęboko w Politechnikę Śląską.



# Profesorowie PL – zatrudnieni w PŚ – **19 założycieli**

*Doskonała kadra naukowo-dydaktyczna była od samego początku jednym z największych atutów Politechniki Śląskiej*



*Powitanie lwowskich profesorów lipiec 1946 r.  
Na pierwszym planie:  
prof. Włodzimierz Burzyński  
prof. Tadeusz Malarski*

*Na pierwszym planie  
prof. Włodzimierz Burzyński,  
za nim prof. Stefan Błażyński,  
obok prof. Stanisław Fryze,  
a za nim prof. Stanisław Ochęduszko*



**Brzozowski Stanisław** ur. 1889, dr 1934, **prof. zw. PL, 15.7.46 B**, zm. 9.7.59

**Burzyński Włodzimierz** ur. 1900, dr 1934, **prof. nzw. PL, 15.7.46 M, 25.3.48 prof. zw.**, em. 1.10.62, zm. 11.7.70

**Ciechanowski Zygmunt** ur. 1873, dr 1913, **prof. zw. PL, 1945 M, ME**, em. 1.10.60, zm. 8.7.66

**Derdacki Władysław** ur. 1882, 1920 **prof. zw. PL, 1.1.46 B**, zm. 10.11.51

**Fryze Stanisław** ur. 1885, dr 1934, **prof. zw. PL, 1.8.46 E**, em. 1.10.60, zm. 3.3.64

**Idaszewski Kazimierz** ur.1878, dr 1904, **prof. zw. PL, 1945 E**, op. 31.07.45

**Jakób Wiktor** ur. 1886, dr 1936, **prof. zw. PL, 1945 Ch**, op. 30.9.52

**Joszt Adolf** ur. 1889, dr 1929, **prof. zw. PL, 1945 Ch, 1.9.52 Ch, B, IS**, zm. 16.3.57

**Kamieński Marian** ur. 1901, dr 1934, **prof. nzw. PL, 1945 Ch, 21.10.47 prof. zw., 1.9.52 G**, op. 31.8.54

**Klemensiewicz Zygmunt** ur. 1886, dr 1923, **prof. zw. PL, 1.5.56 ME**, em. 1.10.60, zm. 25.3.63

**Leśniański Władysław** ur.1886, dr 1929, **prof. zw. PL, 1945 Ch**, zm. 14.9.56

**Lukasiewicz Stanisław** dr 1937, **prof. zw. PL, 1945 M**, op. 31.07.45

**Malarski Tadeusz** ur. 1883, dr 1936, **prof. zw. PL, 1945 E**, zm. 8.3.52

**Ochęduszko Stanisław** ur. 1899, dr 1937, **prof. nzw. PL, 21.1.47 M, ME prof. zw. PŚl**, zm.17.12.69

**Plamitzer Antoni** ur. 1889, dr 1914, **prof. zw. PL, 02. 1945 B**, op. 1945

**Sucharda Edward** ur. 1891, dr 1923, **prof. zw. PL, 1945 Ch**, zm. 26.7.47

**Wasilkowski Franciszek** ur. 1897, dr 1939, **prof. nzw. PL, 1945 B, 28.6.56 prof. zw. PŚl**, em. 1.10.68, zm. 16.1.69

**Wereszczyński Antoni** dr 1930, **prof. zw. PL, 1945 M**, zm. 1.7.48

**Żyliński Eustachy** ur. 1889, **prof. zw. Uniwersytetu Lwowskiego, 1.10.46. B**, op. 30.9.51



**70 pracowników** PL, doktorzy lub  
asystenci – zatrudnieni w PŚ,  
**52 zostaje profesorami**

*jesteśmy dumni ze swoich lwowskich korzeni*



Politechnika  
Śląska

**75** 75 lat  
POLITECHNIKI  
ŚLĄSKIEJ

# Wydział Chemiczny

ENGEL Franciszek

HAWRANEK Kazimierz

HOBLER Tadeusz

JODKO Czesław

KISIELOW Włodzimierz

KLUCZYCKI Kazimierz

KOZAK Władysław

MAZOŃSKI Tadeusz

MIŚNIAKIEWICZ Walery

NEYMAN-PILATOWA Ewa

PANZ Mieczysław

PREBENDOWSKI Stanisław (UJK)

PUKAS Tadeusz

ROGA Błażej

SOKALSKI Zdzisław

ŚMIAŁOWSKI Michał

TROSKIEWICZ Czesława

TURSKA Eligia



# Wydział Mechaniczny

**AFFANASOWICZ** Michał

**CHUDZIKIEWICZ** Józef (Ryszard w PŚ)

**DELEBIŃSKI** Tadeusz

**EKER** Leszek

**de INES** Mieczysław

**JANUSZ** Marian

**KELLER** Edmund

**KONOPKA** (Alfred, Edward ?)

**LEGIERZYŃSKI** Wiktor

16 **MOŁODECKI** Jeremiasz

**OKOŁO-KUŁAK** Witold

**PISZ** Mieczysław

**PITUŁKO** Stanisław

**RUBCZYŃSKI** Władysław (prof. 1940)

**SAMSONOW** Leonid

**SOBOLSKI** Roman

**STAUB** Fryderyk

**SZYRAJEW** Jerzy

**TOKARSKI** Bartłomiej



Politechnika  
Śląska



75 lat  
POLITECHNIKI  
ŚLĄSKIEJ



# Wydział Elektryczny

**BORY** Julian

**DOROSZ** Łukasz

**GUNTHER** Wacław

**KOLEK** Władysław

**PODLACHA** Wincenty

**SZAŁAJKO** Kazimierz

**WACHTL** Czesław

**ZAGAJEWSKI** Tadeusz



# Wydział Inżynieryjno-Budowlany

**BUĆ** Włodzimierz

**BUDZIANOWSKI** Zbigniew

**DUCHOWICZ** Julian

**GĄSIÓREK** Zenobiusz

**JANUSZ** Marian

**KAUFMAN** Stefan

**KLUCZYCKI** Kazimierz

**MAJERSKI** Zygmunt

**PASZKIEWICZ** Michał

**RONIEWICZ** Włodzimierz

**SZCZEPANIAK** Edmund

**SZERSZEŃ** Stanisław

**ŚMIAŁOWSKI** Władysław

**TEODOROWICZ – TODOROWSKI** Tadeusz

**THULLIE** Czesław

**TODOR** Henryk

**ZACZYŃSKI** Eugeniusz

**ZAWADZKI** Adam

**ZIELSKI** Elias



Politechnika  
Śląska

75 lat  
POLITECHNIKI  
ŚLĄSKIEJ

**30 absolwentów PL, którzy**  
**się zatrudnili w PŚ,**  
**16 zostaje profesorami**



Politechnika  
Śląska



75 lat  
POLITECHNIKI  
ŚLĄSKIEJ

# STUDENCKI TEATR W GLIWICACH – STG



ZRZESZENIE STUDENTÓW POLSKICH



GLIWICE KINO-TEATR „X” ul. MARCINA SZCZODZI 20  
Bilety w dniu przedstawienia rozprowadza kasa Kino „X”

# — PIERWSZE IGRY POLITECHNIKI ŚLĄSKIEJ W 1957 R.



NOWOCZESNOŚĆ

# POLITECHNIKA ŚLĄSKA DZISIAJ

Talent, zaangażowanie i praca twórcza  
pierwszej kadry naukowo-dydaktycznej  
wpłynęły na dynamiczny rozwój i dzisiejszą  
silną pozycję Politechniki Śląskiej



Politechnika  
Śląska

75 lat  
POLITECHNIKI  
ŚLĄSKIEJ

# Liczba studentów Politechniki Śląskiej w latach 1953 - 2018

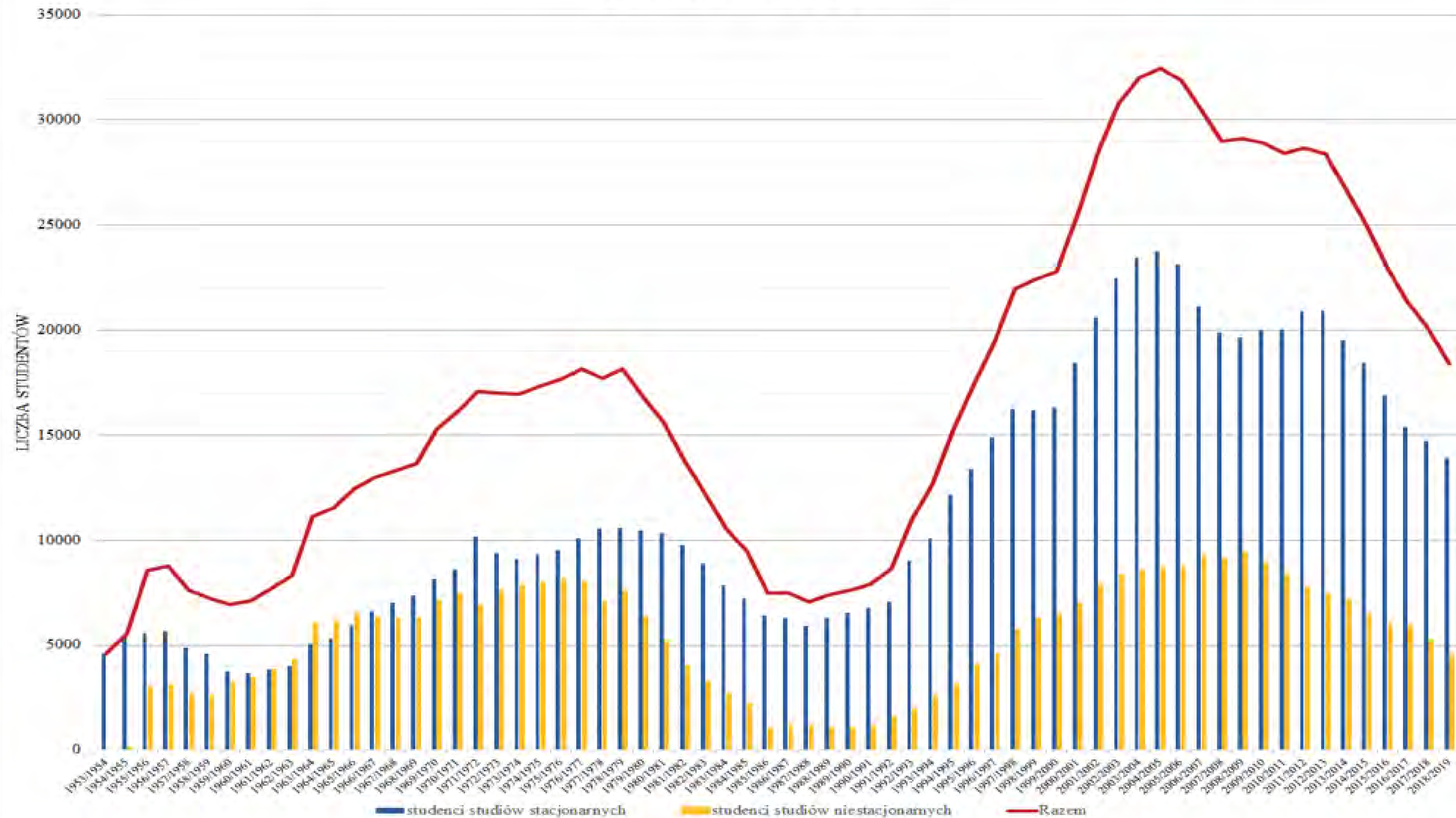

# POLITECHNIKA ŚLĄSKA DZISIAJ

Nowoczesna szkoła wyższa – jedna z największych i najlepszych uczelni technicznych w Polsce – kształcąca 20 tys. studentów.

Oferuje 51 kierunków studiów i blisko 200 specjalności obejmujących cały zakres działalności inżynierskiej

Uczelnia od prawie 75 lat jest ważną instytucją życia publicznego oraz pełni szczególną rolę kulturotwórczą i opiniotwórczą w regionie





# WSPÓŁPRACA Z POLITECHNIKĄ LWOWSKĄ



- Spotkania naukowe z przedstawicielami Wydziałów Uczelni w celu nawiązania współpracy: Gliwice (luty 2019), Lwów (marzec 2019)
- 2 miesięczne staże dla naukowców z Lwowa na Wydziale Mechanicznym-Technologicznym (kwiecień 2019)

Wymiana bilateralna naukowców  
(złożone wnioski, wrzesień 2019)



NARODOWA AGENCJA  
WYMIANY AKADEMICKIEJ



Politechnika  
Śląska



75 lat  
POLITECHNIKI  
ŚLĄSKIEJ

# WSPÓŁPRACA Z POLITECHNIKĄ LWOWSKĄ



Podsumowując można stwierdzić, że losy obu politechnik są ze sobą związane od wielu lat i wynikają z głębokiej, autentycznej potrzeby oraz z poczucia wspólnoty losów, historii i tradycji



# POLITECHNIKA ŚLĄSKA DZISIAJ



Rektor Politechniki Śląskiej  
prof. dr hab. inż. Arkadiusz Mężyk



Widziedź: 11011 Wschodnia 16, Śląsk



Politechnika  
Śląska



75 lat  
POLITECHNIKI  
ŚLĄSKIEJ